



ISTITUTO COMPRENSIVO 5
"EUGENIO MONTALE"

NAPOLI

Viale della Resistenza 11K-80145 NAPOLI- tel.e fax 081/5430772

Codice fiscale: 95285650636 – Cod. Mecc. : NAIC8GZ00N

E-MAIL: naic8gz00n@istruzione.it – naic8gz00n@pec.istruzione.it

Sito web www.ic5montale.edu.it



ISTITUTO COMPRENSIVO - "5 MONTALE"-NAPOLI
Prot. 0002314 del 21/02/2025
VI-2 (Uscita)

Napoli, 21/02/2025

- A tutti i Genitori
- A tutto il Personale
 - AI DSGA
 - Atti
- Fascicolo PNRR – Linea di investimento 1.4
 - Sito web

PIANO NAZIONALE DI RIPRESA E RESILIENZA MISSIONE 4: ISTRUZIONE E RICERCA Componente 1 – Potenziamento dell'offerta dei servizi di istruzione: dagli asili nido alle Università Investimento 1.4: Intervento straordinario finalizzato alla riduzione dei divari territoriali nelle scuole secondarie di primo e di secondo grado e alla lotta alla dispersione scolastica Interventi di tutoraggio e formazione per la riduzione dei divari negli apprendimenti e il contrasto alla dispersione scolastica (D.M. 19/2024) - M4C111.4-2024-1322-P-47621 "MenteMagia"

OGGETTO: Avvio Percorsi di orientamento con il coinvolgimento delle famiglie. Azioni di prevenzione e contrasto della dispersione scolastica (DM 19/2024) - M4C111.4-2024-1322-P-47621 "MenteMagia"

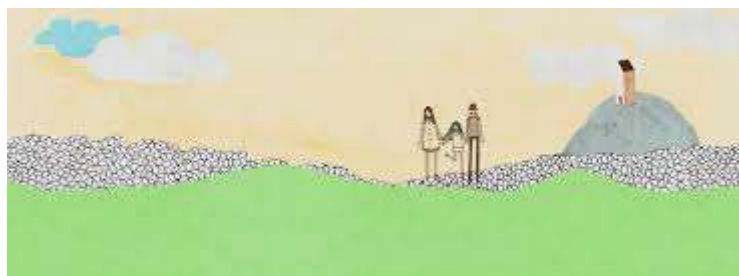

Si comunica che, al fine di dare concreta attuazione alle Azioni di prevenzione e contrasto della dispersione scolastica di cui al DM 19/2024, previste nell'ambito del Progetto "MenteMagia", sono stati pianificati, per tutte le sedi dell'Istituto, percorsi di orientamento con il coinvolgimento delle famiglie, tenuti dalle docenti esperte Raffaelina Cecere e Teresa Cipolletta.

Gli incontri sono aperti a tutte le famiglie dell'Istituto e al personale scolastico.

L'attività è finalizzata a supportare le famiglie e gli adulti di riferimento nel concorrere alla prevenzione e al contrasto di ogni forma di disagio, fornendo strumenti di azione e riflessione che possano sostenerli nel delicato dialogo con figli/studenti in età adolescenziale.

Gli incontri si terranno il Giovedì, dalle 8:30 alle 10:30 presso la sede "Il Giardino di Montale"

IL DIRIGENTE SCOLASTICO
Prof.ssa Paola Carnevale
Firmato digitalmente ai sensi del c.d.
CAD e norme ad esso connesse